

**Agenzia delle Entrate**  
**CATASTO FABBRICATI**  
Ufficio provinciale di  
Pordenone

Dichiarazione protocollo n. PN0050814 del 19/06/2017  
Planimetria di u.i.u. in Comune di Fiume Veneto  
Via G. Leopardi

civ. 17

Identificativi Catastali:  
Sezione: 25  
Foglio: 25  
Particella: 272  
Subalterno: 4

Compilata da:  
Ceolin Andrea  
Iscritto all'albo:  
Architetti  
Prov. Fordenone  
N. 00756

Scala 1: 200

Scheda

Ultima planimetria in atti

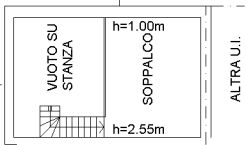

MAPPALE 271  
CORTE ESCLUSIVA DEL  
MAPPALE 272 sub.4

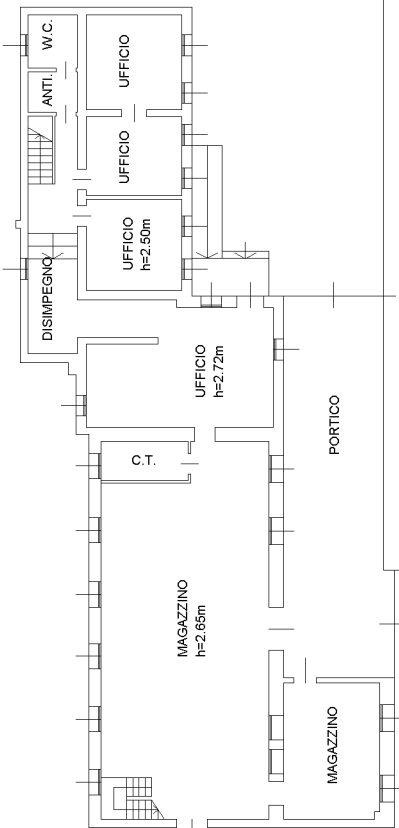

PIANO PRIMO SOPPALCO

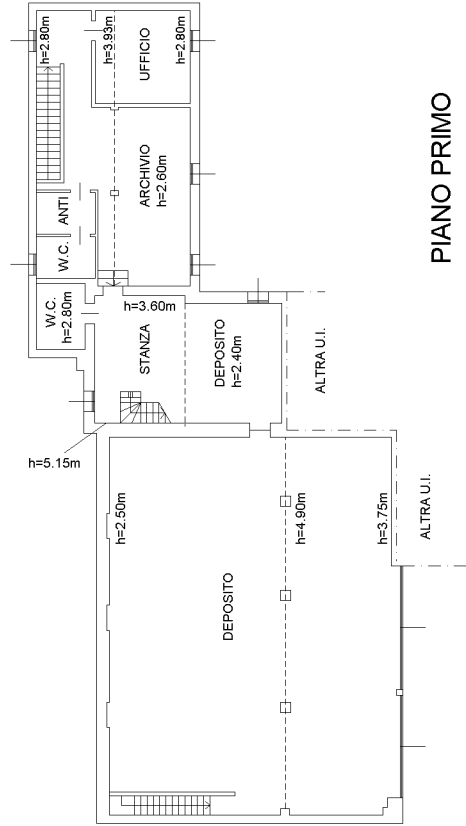

PIANO TERRA

PIANO PRIMO

MODULARIO  
F. rig. rend. 487



MINISTERO DELLE FINANZE  
DIREZIONE GENERALE DEL CATASTO E DEI SS.TT.EE.  
**CATASTO EDILIZIO URBANO** (RDL 13-4-1939, n. 652)

*Handwritten signature*

MOD. BN (CEU)

LIRE  
250

Planimetria di u.i.u. in Comune di FIUME VENETO via Leopardi civ. 15

*Ditta*

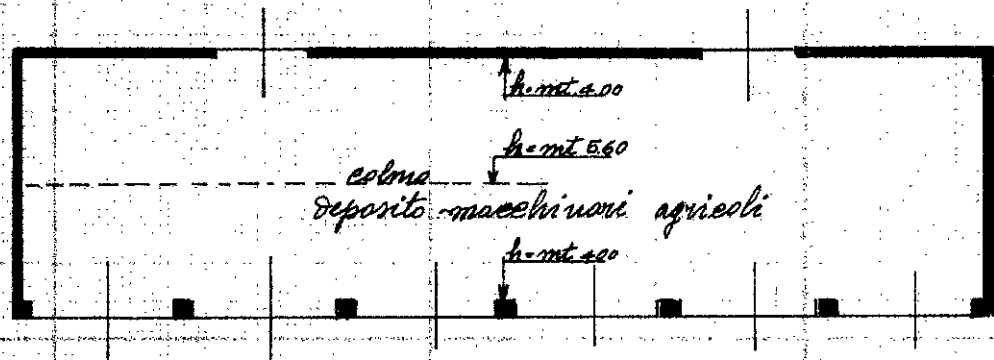

*pianta piano terra*

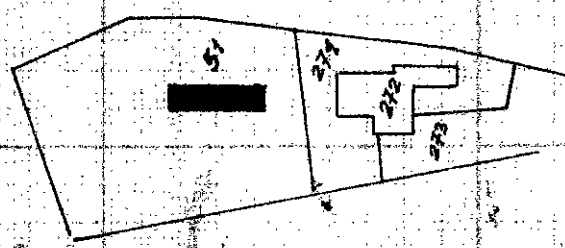

ORIENTAMENTO

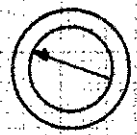

SCALA DI 1:200

Dichiarazione di N.C.   
Denuncia di variazione

Compilata dal geometra  
Giordano Ventaglio  
(nome, cognome e nome)

RISERVATO ALL'UFFICIO

Data presentazione: 05/02/1990 - Data: 23/11/2022 - n. T322932 - Richiedente: RSSNNL77D45L840J

Isritto all'albo dei geometri  
Fioradonna n. 179  
della provincia di Verona

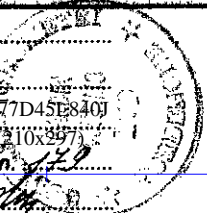

685

F. 51 sub. ....  
data 6/12/89 Firma Giordano

data 6/12/89 Firma Giordano

Catasto dei Fabbricati - Situazione al 23/11/2022 - Comune di FIUME VENETO(D621) - < Foglio 25 - Particella 51 - Subalterno >  
Via GIACOMO LEOPARDI Piano I